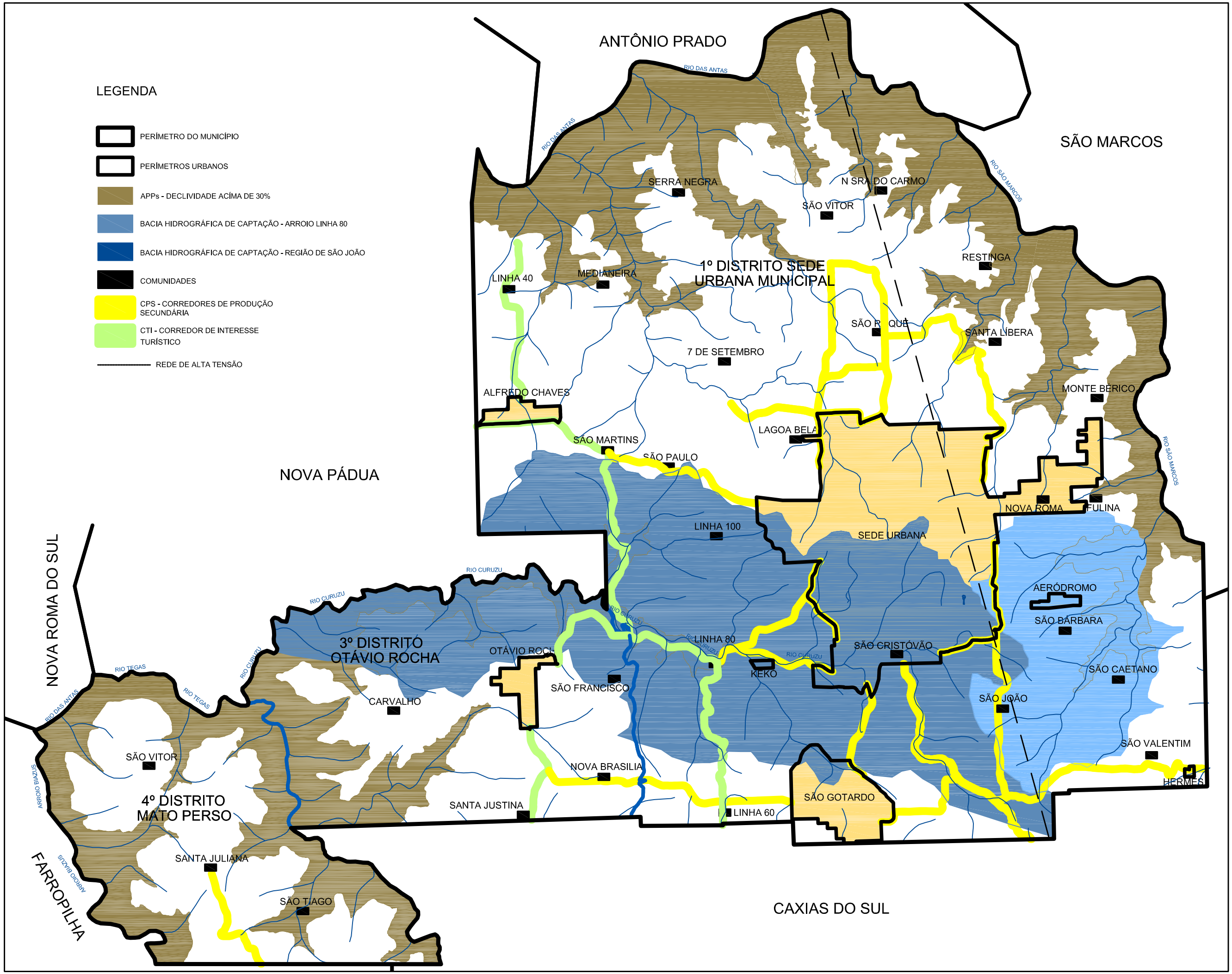

PRANCHA 02

ANEXO II
USO DO SOLO - MUNICÍPIO

RESP. TÉCNICO: ELISANGELA HARDTKE

ESCALA: 1/75.000

DATA: ALTERAÇÃO MARÇO- 2022

Centro Administrativo Municipal Ângelo Araldi - Rua São José, 2500 - Flores da Cunha / RS - Fone: 54 3292.1722 - www.floresdacunha.rs.gov.br
Direitos Autorais Protegidos: Lei nº 5.194 de 1966, art. 17º e 18º: Lei nº 9.610 de 1998, art. 24º, 26º e 27º: Lei nº 12.378 de 2010, art. 16: CAU/BR - Resolução nº 67 de 2013.

NORTE

MUNICÍPIO DE FLORES DA CUNHA
SECRETARIA DE PLANEJAMENTO, MEIO AMBIENTE E TRÂNSITO
DEPARTAMENTO DE PROJETOS E PLANEJAMENTO URBANO

PLANO DIRETOR